

25 novembre 2020

Stefania Nanni

Il Progetto RainBO

La piattaforma, i risultati e la replicabilità

METTIAMOCI IN RIGA

Obiettivi

Il progetto RainBO propone il miglioramento
della **conoscenza**
dei **metodi**
e degli **strumenti**
per aumentare la capacità di
resilienza
dei centri urbani rispetto a fenomeni estremi di precipitazione

Test case

1. Comune Bologna
(Torrente Ravone)

2. Comune Parma
(Fiume Parma)

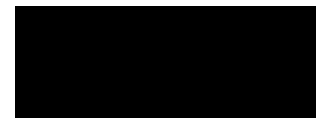

Modalità di funzionamento

1. Pianificazione
2. Gestione eventi

Supporto alla pianificazione

Dati territoriali

Supporto alla pianificazione

Mappe vulnerabilità rischio idraulico

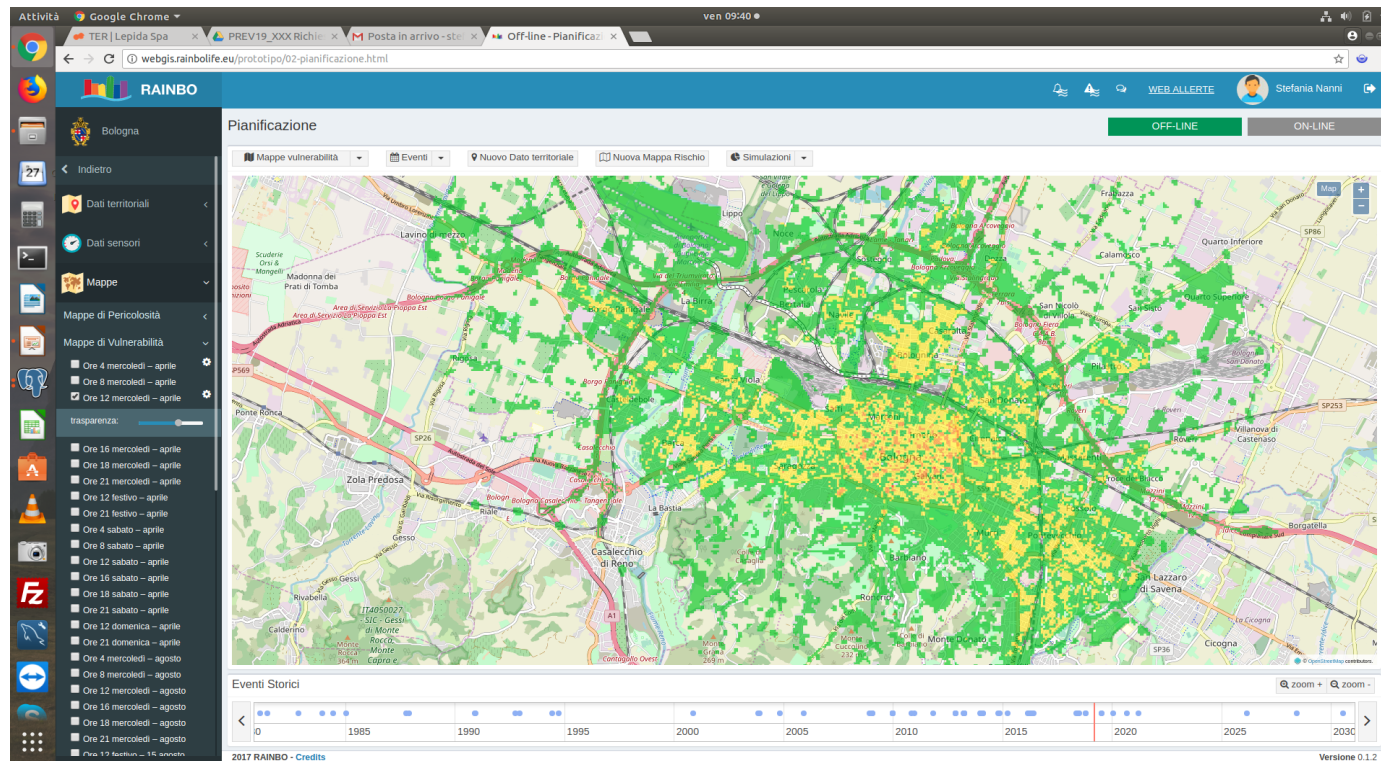

Supporto alla pianificazione

Eventi storici

Parma 4/10/2014

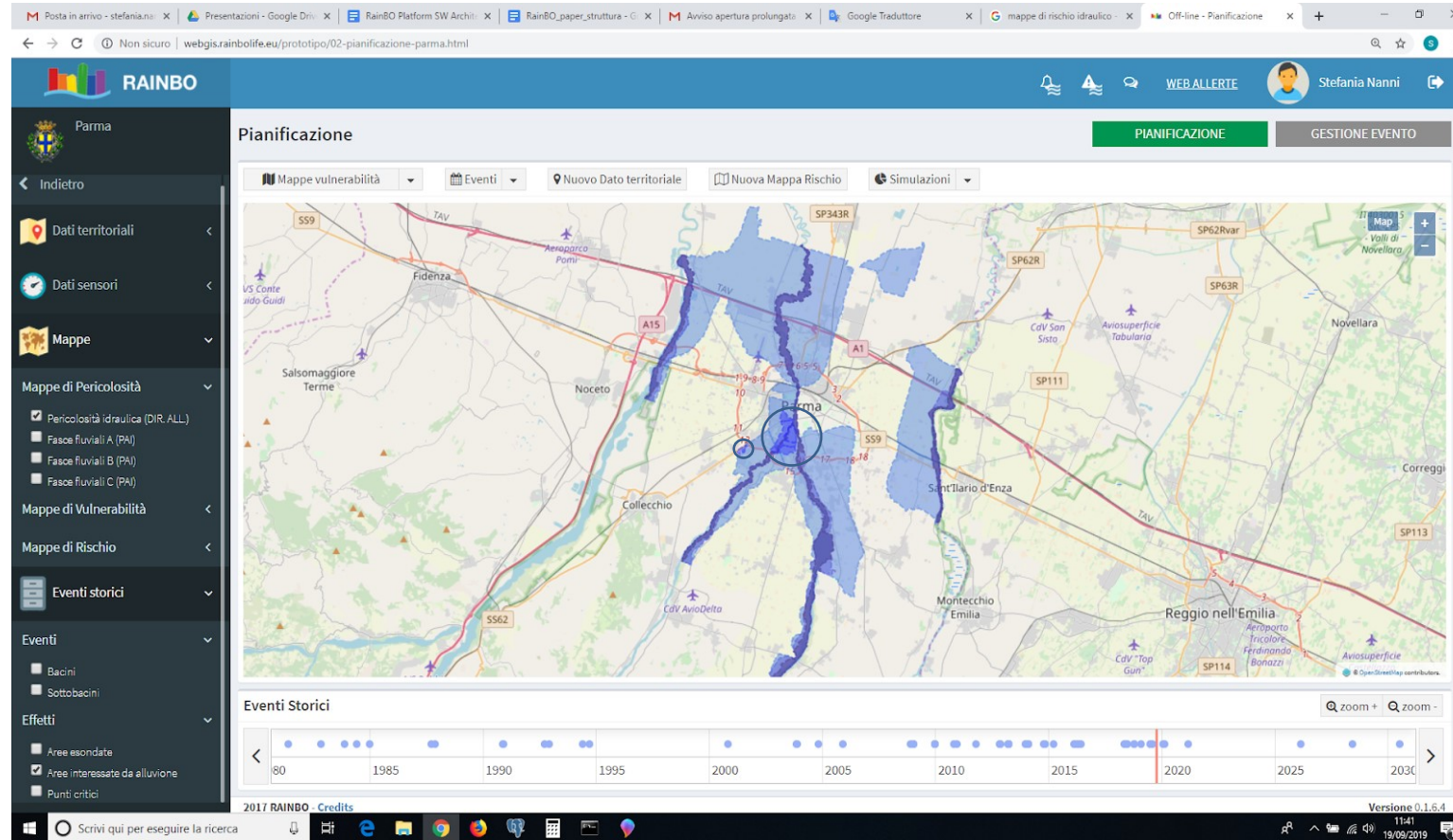

Gestione eventi

Infrastruttura di monitoraggio potenziata

Tecnologie tradizionali

Microwaves links

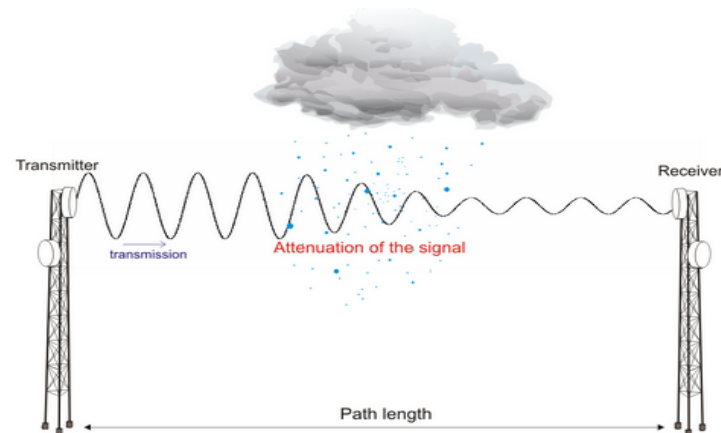

Crowd sourcing application
<https://partecipa.rainbolife.eu>

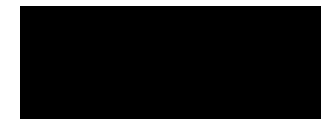
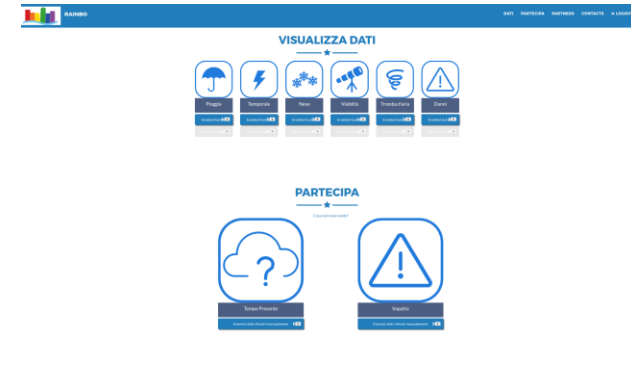

Gestione eventi

Modelli di simulazione idrologica previsionali

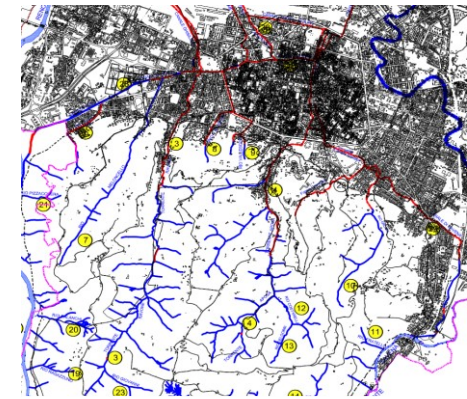
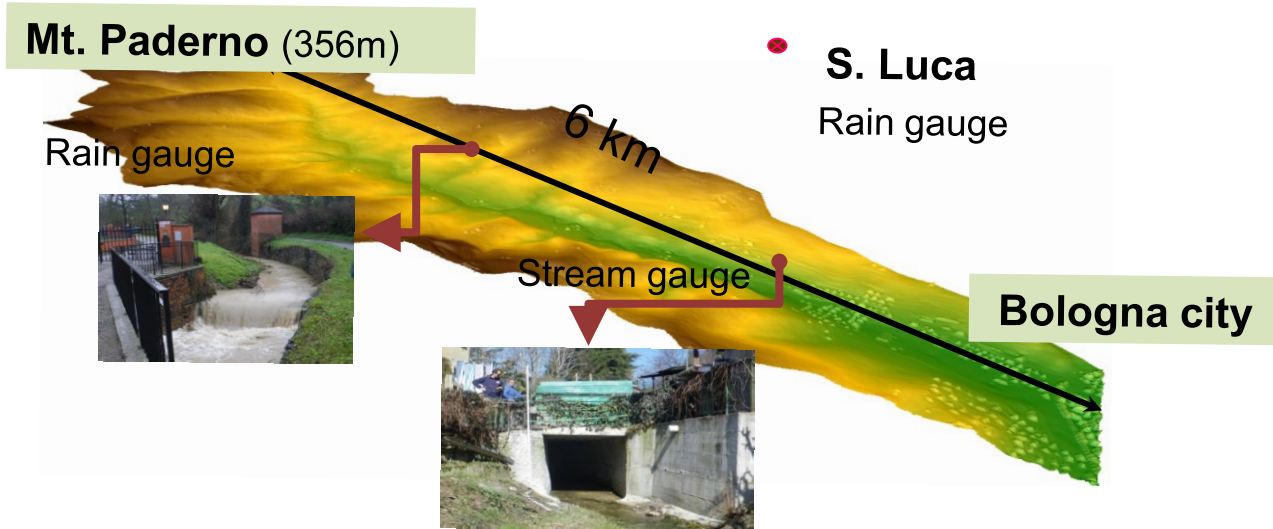

Measurements and simulation with CRITERIA3D
Physically based, 3D model of surface and subsurface water flows

2015.02.05 event

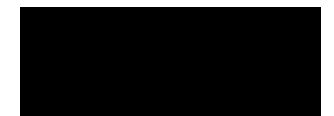
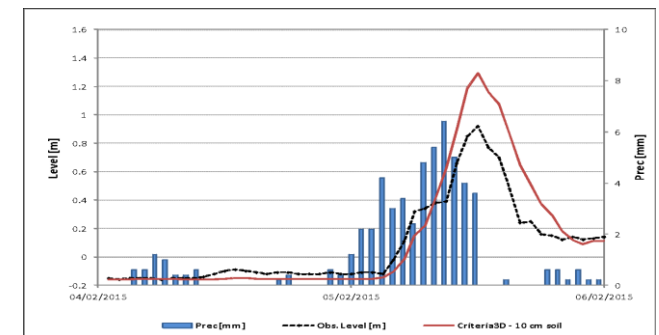

Gestione eventi

Integrazione di diversi dati di monitoraggio

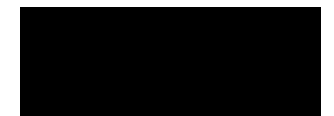
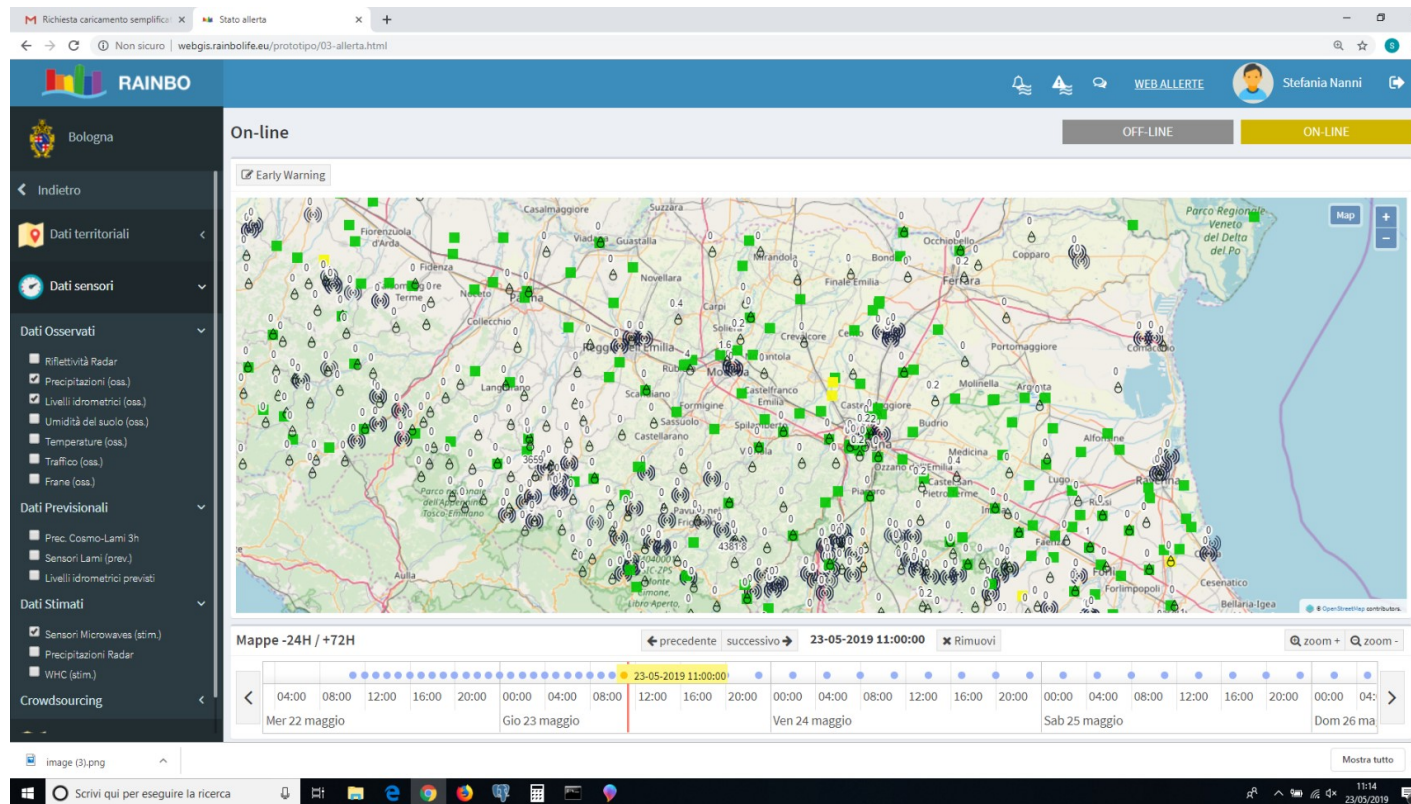

Gestione eventi

Segnalazione evento

IN CORSO  PREVISIONALE

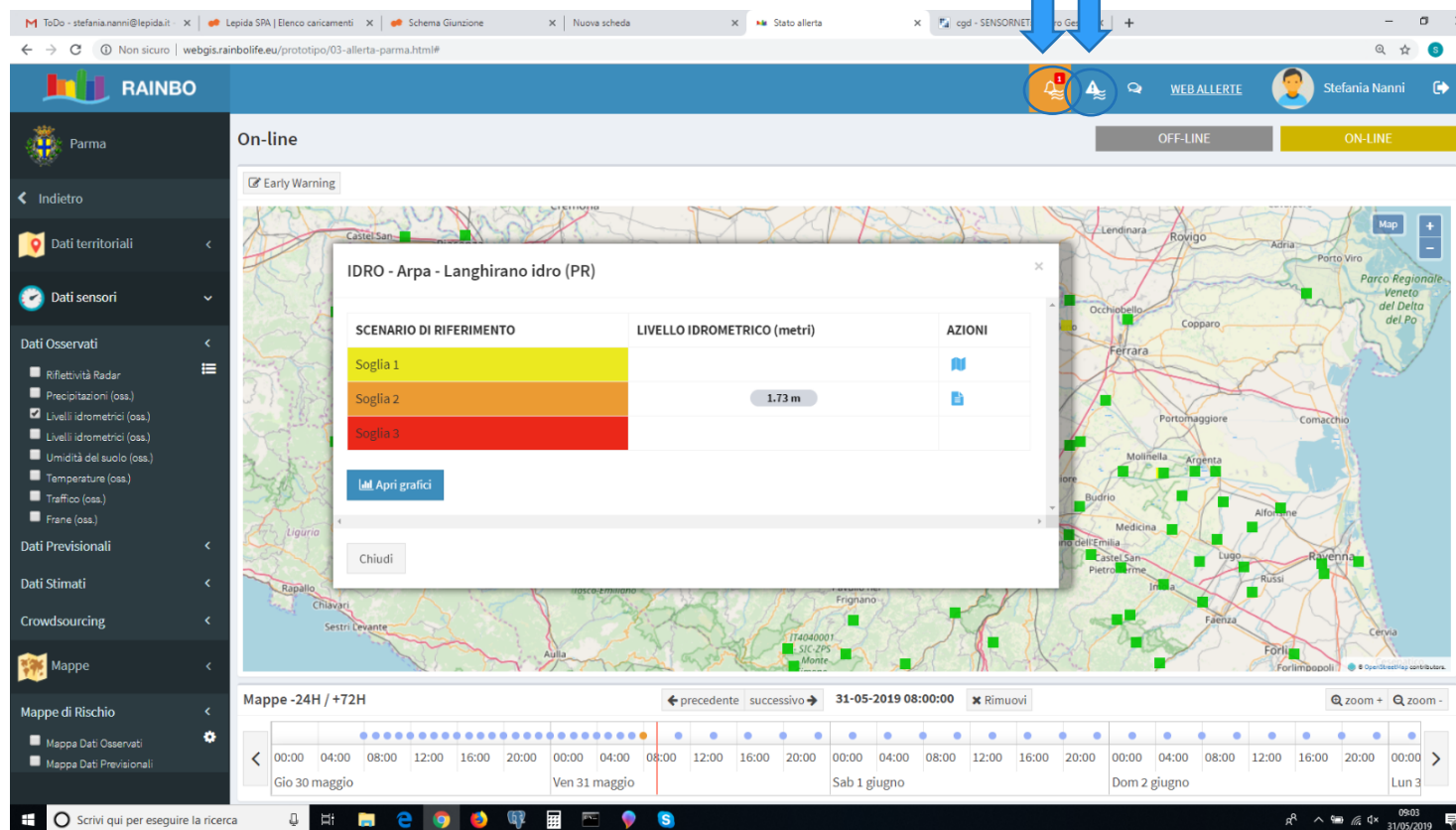

SCENARIO DI RIFERIMENTO	LIVELLO IDROMETRICO (metri)	AZIONI
Soglia 1		
Soglia 2	1.73 m	
Soglia 3		

The interface also includes a sidebar with navigation options, a top navigation bar with the RAINBO logo, and a timeline at the bottom showing the current date and time (31-05-2019 08:00:00).

Gestione eventi

Segnalazione evento in corso

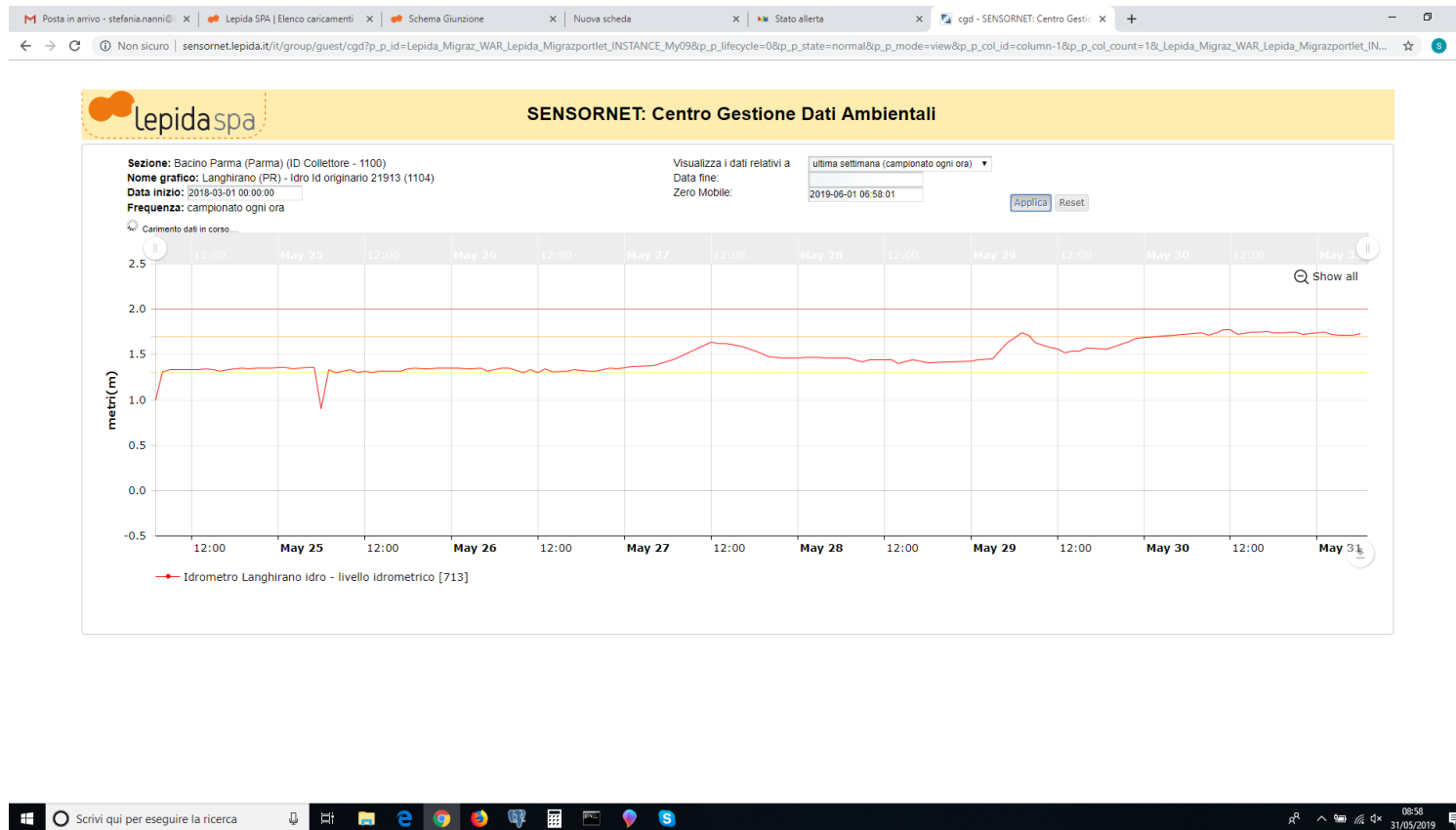

Gestione eventi

Segnalazione evento previsto

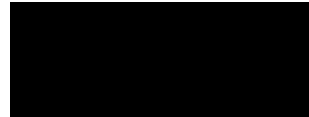
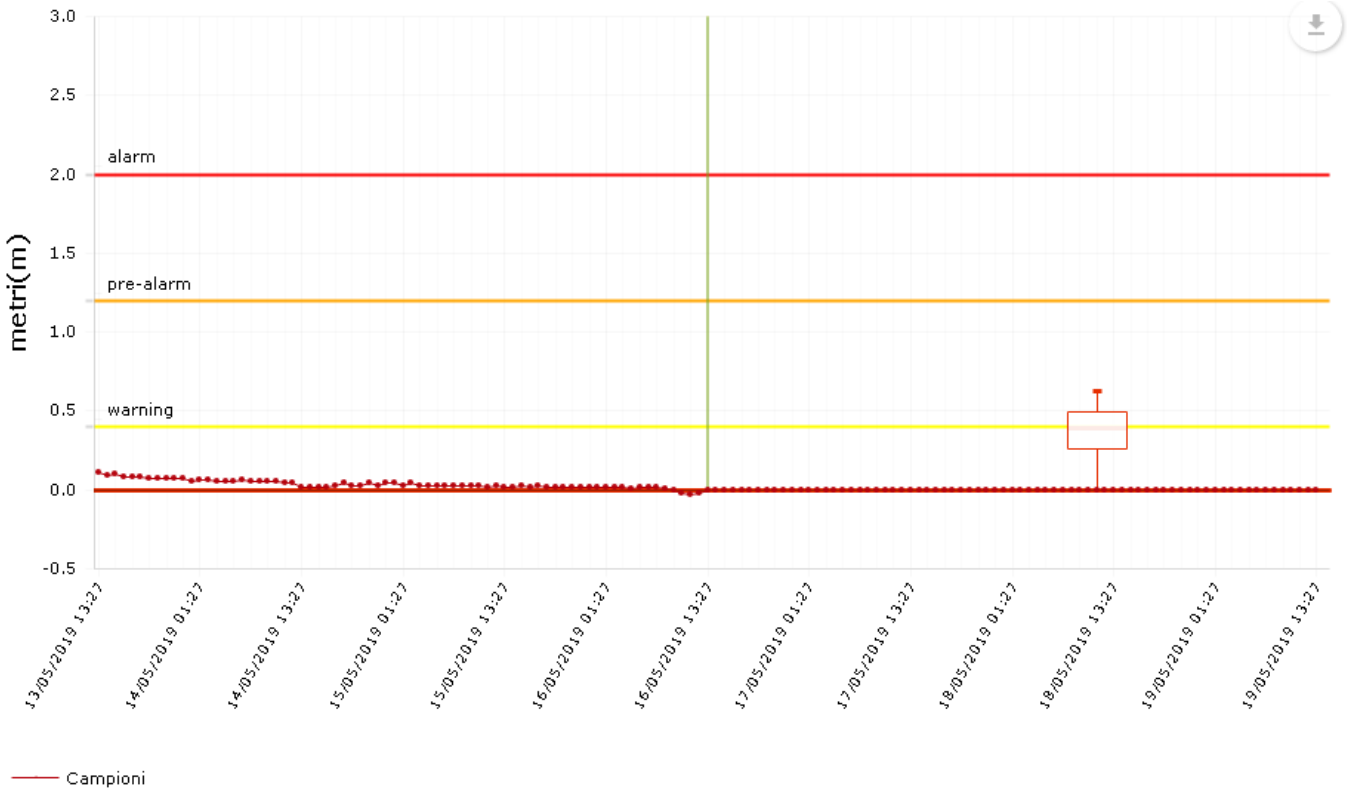

Gestione eventi

Sistema Early-Warning

- Scuole dell'infanzia
- Scuole primarie
- Scuole secondarie di primo grado (medie)
- Scuole secondarie di secondo grado (superiori)
- Università
- Impianti sportivi al chiuso
- Centri anziani
- Cinema
- Teatri

The interface also includes a sidebar with navigation options like 'Bologna', 'Dati territoriali', 'Dati sensori', and 'Mappe'. At the bottom, there is a timeline for 'Mappe -24H / +72H' showing data points for the days Mer 22 maggio, Gio 23 maggio, Ven 24 maggio, Sab 25 maggio, and Dom 26 maggio.

Aspetti innovativi

1. Definizione e normalizzazione modello dati territoriali
2. Modulo calcolo mappe vulnerabilità ai fini del rischio idraulico
3. Tecnologia Microwaves Links
4. Modello di simulazione idrologico per piccoli bacini
5. Integrazione dati di monitoraggio osservati e stimati
6. Integrazione dati storici ,real-time, previsionali

Replicabilità

1. WebGIS
2. Modulare
3. Scalabile
4. Configurabile
5. Architettura aperta
6. Interfacce standard
7. Interoperabile con progetti terzi

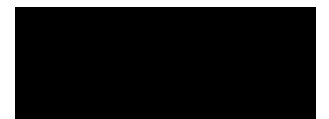

Sperimentazioni

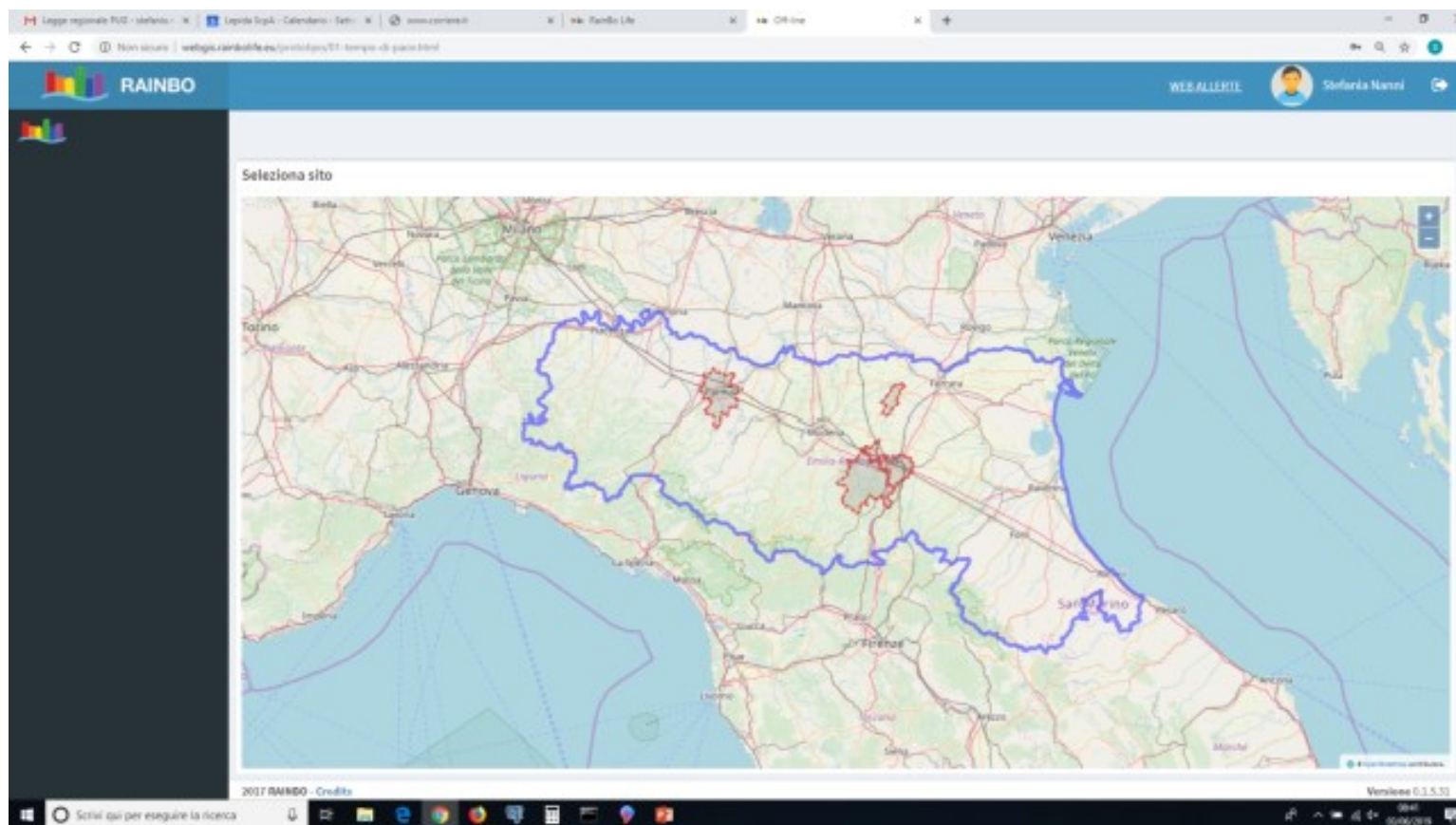

<http://webgis.rainbolife.eu/prototipo/>

Grazie per l'attenzione

stefania.nanni@lepida.it

